

ADMINISTRACIÓN PLANTA BAJA

| CANTIDAD | SIMBOLOGIA | |
|----------|------------|---------------------------|
| 01 | | Contacto Magnético |
| 07 | | Detector de Movimiento |
| 01 | | Teclado Alarmsónico |
| 01 | | Sirena con Vozper |
| 01 | | Central de Seguridad |
| 01 | | Piso de mano |
| 00 | | Barrido metálico por piso |
| 46 | | Barrido metálico por muro |
| 72 | | Cable UTP CA 5 |
| 10 | | Cable 3 x 14 AWG |

Peso conexión de Sirena con 10 Cerr

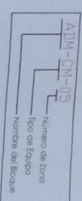

INSTALACION DE CONTACTO MAGNETICO

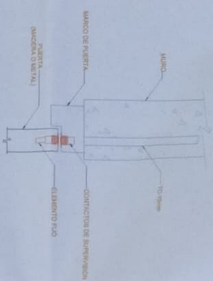

INSTALACION DE DETECTOR DE INTRUSION

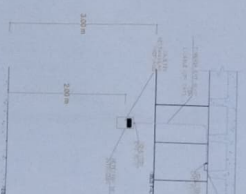

INSTALACION DE TEJADO DE ALUVA DE INTRUSION

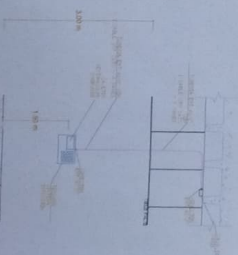

PZ-25

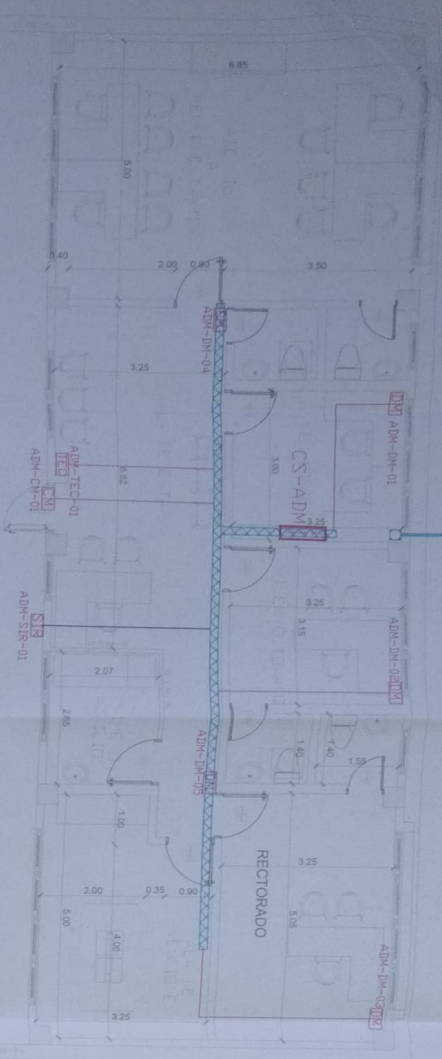

ESCALA 1:50

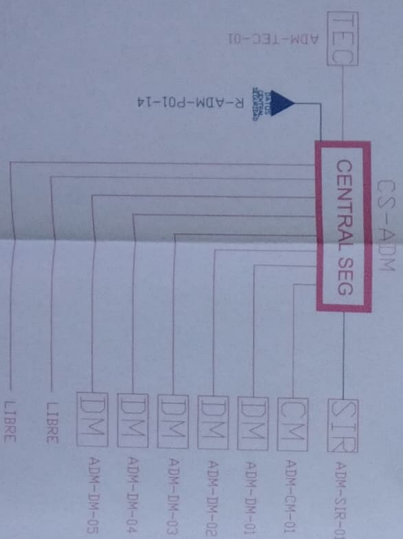

MINISTERIO DE EDUCACIÓN

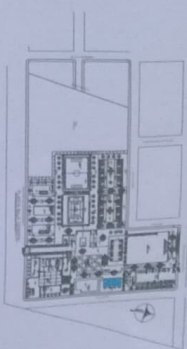
[illegible]

“CONTRATACIÓN DE ESTUDIOS Y DISEÑOS PARA LA IMPLANTACIÓN ARQUITECTÓNICA DE LA UNIDAD EDUCATIVA ESTANDARIZADA DEL MILENIO TIPOLOGÍA MAYOR “CASCALES”, UBICADA EN LA PARROQUIA EL DORADO DE CASCALES, CANTÓN CASCALES, PROVINCIA DE SUCUMBIOS”

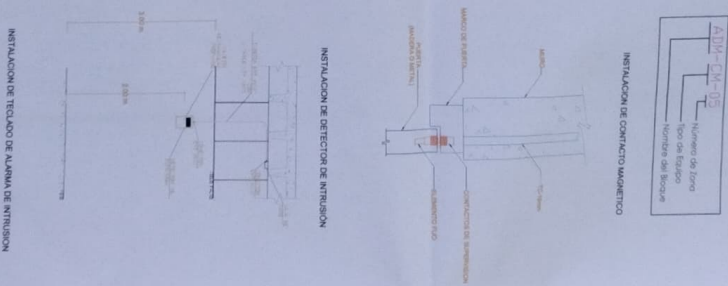

| | |
|---------------------------|-------------|
| UNIDAD EDUCATIVA CASCALES | |
| CONTENIDO | INDICADORES |
| CASCALES | INDICADORES |
| ADMINISTRACION | SUCUMBIOS |
| SISTEMA DE SEGURIDAD | |
| FECHA | FECHA |
| 2021 | 2021 |
| ELE - 53 | |